朝霧

5月

美祢市立伊佐小学校
平成２８年４月２５日

http://www.c-able.ne.jp/~isa-e/　　E-mail　isa-e@c-able.ne.jp

平成28年度 スタートにあたって

校長　　久保　仁

保護者の皆様、お子様のご入学、ご進級おめでとうございます。

平成２８年度がスタートして約１ヶ月が過ぎようとしています。子どもたちはそれぞれが入学や進級の喜びにあふれ、日々生き生きとした伊佐小での生活を送り始めました。今年度は、１年生１８名を迎え、全校児童１０４名、教職員２１名の伊佐小学校です。本年度も「**心豊かに生きぬく子どもを育てる**」ため、職員が一丸となって全力を尽くしてまいります。どうぞよろしくお願いします。

今日の子どもたちを取り巻く諸条件の変化は時代の必然ではありますが、子どもたちが生きる未来を見据え、目の前の子どもたちへ今どんな力をつけてやるべきか考えながら、私たち教職員は本校の教育活動の中で責任を持って子どもたちを育んでいきたいと考えています。

保護者の皆様、地域の皆様方に、昨年同様のご支援、ご協力を賜りますようお願い申しあげ、年度当初のご挨拶といたします。

平成２８年度入学児童と保護者

５月・６月の主な行事予定

５　月

日	曜	行事予定
2	月	安全点検　ふれあい遠足
6	金	「チーム伊佐」親睦会
10	火	４年社会見学　内科検診(1･3･6年)
11	水	貯金日　2年学級PTA活動
12	木	尿検査(２回目)　新体力テスト委員会活動
13	金	尿検査　学校運営協議会（拡大：伊佐中）
16	月	内科検診(2･4･5年)
18	水	６年修学旅行(１日目)　小教研総会
19	木	６年修学旅行(２回目)
20	金	市Ｐ連総会
24	火	参観日　3・5年学級PTA活動
26	木	耳鼻科健診
27	金	３年社会見学
30	月	口座振替日　集金日 伊佐中学校生徒職場体験学習（～31日）

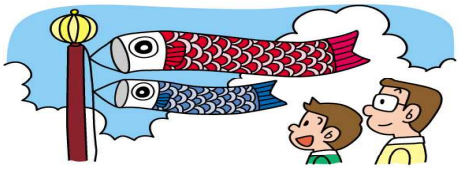

６　月

日	曜	行事予定
1	水	安全点検
2	木	委員会活動
6	月	放課後子ども教室
7	火	眼科検診
8	水	貯金日
9	木	歯科検診　クラブ活動
14	火	避難訓練
16	木	クラブ活動 ３年ブラッシング指導
19	日	日曜参観日 （学校保健安全委員会、救急法、昼食なし下校）
20	月	振替週休日
21	火	２年社会見学
22	水	PTA 理事会
23	木	代表委員会
25	土	市Ｐ連合同研修会
28	火	口座振替日　集金日 PTA評議員会
30	木	委員会活動　市学校保健総会

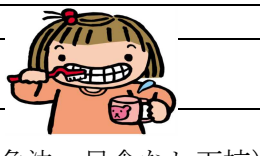

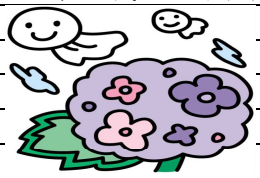

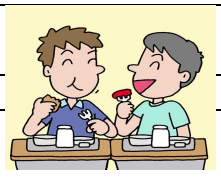

平成２８年度　教職員

保護者・地域のみなさまと力を合わせて、

学校教育目標：「心豊かに生きぬく子どもを育てる」

の実現を目指して努力します。１年間、ご理解とご協力をよろしくお願いします。

	氏　名		氏　名
校　長	久保　仁	養護教諭	田立綾美
教　頭	静間佳代	事務主任	宮本　亘
１年１組	磯部博文	栄養士	菊谷遥香
２年１組	新田香奈	非常勤講師	岡田悦子
３年１組	川端麻美	非常勤講師	杉山幸代
４年１組	縄田真依子	主任給食調理員	吉岡和子
５年１組	吉田宏之	給食調理員	福田美紀
６年１組	佐藤恭治	給食調理員	金子由美
あおぞら学級	川本俊枝	給食調理員	田村悦子
あさぎり学級	末岡裕子	給食調理員	杉山加世子
		給食調理員	上利由香里

◎　お世話になります！

吉田宏之

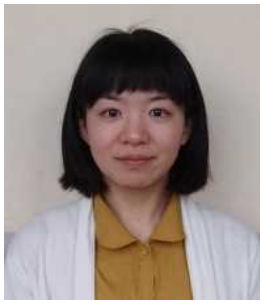
田立綾美

菊谷遥香

岡田悦子

杉山幸代

コミュニティ・スクールとして、家庭・地域・学校の一層の連携を

平成２８年度第１回伊佐小学校運営協議会が4月15日（金）18:00より伊佐中学校で開催されました。小学校から中学校までの「９年間の子どもの学びと育ち」を支援するために、会議は小・中合同で行われ、伊佐の子ども達のために活動を展開してまいります。本年度は新たな委員の皆さんを迎え、池田会長を中心として右の１６名の委員が今年度の方針や組織、年間活動計画等について話し合いました。

まず、小・中学校それぞれの学校経営方針を承認いただき、その上で本年度も「まなび・知チーム」、「こころ・徳チーム」、「からだ・体チーム」の３チームを中心にして活動を進めていくことになりました。また、本年度も、それぞれの部会に保護者代表として、ＰＴＡ総務部員７名と専門部長５名が加わります。家庭・地域・学校の一層の連携に取り組み、よりよい教育活動を実現していこうと考えています。ご支援・ご協力をよろしくお願いします。

平成２８年度伊佐小学校運営協議会委員

- 会　長　池田幸浩（地域住民）
- 副会長　山本幸宏（伊佐中ＰＴＡ会長）
- 副会長　池部稔雄（伊佐小ＰＴＡ会長）
- 委　員　杉山信子（伊佐保育園長）
- 委　員　作本照子（伊佐中央幼稚園長）
- 委　員　山本武司（伊佐公民館長）
- 委　員　田中よし子（伊佐児童クラブ）
- 委　員　壹岐公洋（伊佐地区地域代表）
- 委　員　岩崎敏行（伊佐地区地域代表）
- 委　員　伊藤美代子（河原地区地域代表）
- 委　員　大谷和幸（上野地区地域代表）
- 委　員　矢田美也子（堀越地区地域代表）
- 委　員　河内平文（伊佐中学校長）
- 委　員　久保仁（伊佐小学校長）
- 事務局　中村淳朗（伊佐中学校教頭）
- 事務局　静間佳代（伊佐小学校教頭）